Mais qui a volé la Joconde ? / Samir Senoussi, Sébastien Mourrain

Livre

Senoussi, Samir. Auteur

Edité par Casterman. Bruxelles - 2024

L'histoire de la Joconde, le fameux tableau de Léonard de Vinci, est racontée, de l'identité de son modèle, Mona Lisa, aux coulisses de sa réalisation en passant par ses grands voyages à travers le monde, la fascination que ce mystérieux sourire suscite depuis toujours et son vol au musée du Louvre le 20 août 1911.

Type de document

Livres Jeunesse

Public de destination

- À partir de 9 ans

Langue

français

Description physique

1 vol. (non paginé [40] p.) ; ill. en coul. ; 31 cm

Date de publication

2024

Contributeurs

- Mourrain, Sébastien (1976-....). Illustrateur

Cotes

- JA S

Sections

Jeunesse

ISBN

978-2-203-25711-5

EAN

9782203257115

Sujets

- Documentaires : arts

Plus d'informations...

Site	Fonds	Cote
Médiathèque Leïla Slimani	Jeunesse	JA S

Le voyage de la mésange bleue / Vern Kousky

Livre

Kousky, Vern. Auteur

Edité par Nathan Jeunesse. Paris - 2024

La petite mésange bleue aimerait chanter comme ses soeurs mais rien à faire, elle n'arrive pas à trouver la bonne mélodie. Sa mère l'encourage à quitter le nid pour trouver quelque part sa propre chanson. Une application permet d'écouter l'histoire en

ligne.

Voir la collection «Albums Nathan (Paris…

Autres documents dans la collection «Al…

Note

- Accompagné de l'application Nathan live!, téléchargeable sur Googleplay et AppStore

Type de document

Livres Jeunesse

Public de destination

- A partir de 4 ans

Langue

français

Description physique

1 vol. (non paginé [35] p.) ; ill. en coul. ; 29 cm

Date de publication

2024

Collection

Album Nathan

Liens

- Est une traduction de : The blue songbird

Contributeurs

- Grynszpan, Eva. Traducteur

Cotes

- K

Sections

Jeunesse

ISBN

978-2-09-502601-1

EAN

9782095026011

Popularité

Document emprunté 2 fois ces 6 derniers mois

Sujets

- Albums

Classification

Dessin, arts décoratifs et mineurs

Plus d'informations...

Site	Fonds	Cote
Bibliothèque des Gibjoncs	Jeunesse	K
Médiathèque Leïla Slimani	Jeunesse	K

Mon chien, mamie et les graines de grenouilles / Myren Duval

Livre

Duval, Myren. Auteur

Edité par Rouergue. Arles (Bouches-du-Rhône) - 2024

Pauline adore sa grand-mère. Depuis quelque temps, le reste de sa famille ne rigole plus aux blagues de mamie. Ses parents lui expliquent que les médecins ont trouvé une maladie, et que c'est pour cette raison que sa grand-mère confond les mots et oublie des choses. Mais Pauline reste persuadée que les autres manquent d'humour et ne la comprennent pas.

Voir la collection «dacodac »

Autres documents dans la collection «da…

Note

- Fait suite à : "Mon chien, la liberté et les glaces à la mangue"

Type de document

Livres Jeunesse

Public de destination

- A partir de 8 ans

Langue

français

Description physique

77 p. ; ill. en noir, couv. ill. en coul. ; 19 cm

Date de publication

2024

Collection

Dacodac

Liens

- Est un supplément de : Mon chien, la liberté et les glaces à la mangue

Contributeurs

- Dutertre, Charles (1972-....). Illustrateur

Cotes

- JR DUV

Sections

Jeunesse

ISBN

978-2-8126-2535-0

EAN

9782812625350

Sujets

- Alzheimer, Maladie d'

Classification

Littérature des langues romanes. Littérature française

Plus d'informations...

Site	Fonds	Cote
Médiathèque Leïla Slimani	Jeunesse	JR DUV

Avec toi / Marie Laure Marshall

Livre

Marshall, Marie-Laure. Auteur

Edité par Bayard Jeunesse. Montrouge (Hauts-de-Seine) - 2024

L'émerveillement de deux parents face à leur nouveau-né. Une ode à l'amour.

Voir la série «Les mots doux»

Autres documents de la série «Les mots…

Note

- Livre cartonné

Type de document

Livres Jeunesse

Langue

français

Description physique

1 vol. (non paginé [18] p.) ; ill. en coul. ; 16 x 20 cm

Date de publication

2024

Collection

Les mots doux

Série

Les mots doux

Autre titre

- Grâce à toi (Titre ajouté par le catalogueur)

Contributeurs

- Courtieu, Marguerite. Illustrateur

Cotes

- M

Sections

Jeunesse

ISBN

979-10-363-6591-1

EAN

9791036365911

Plus d'informations...

Site	Fonds	Cote
Médiathèque Leïla Slimani	Jeunesse	M

Un tour du monde en papier / Martina Manyà

Livre

Manyà, Martina (1983-....). Auteur

Edité par Rue du Monde. Paris - 2023

Deux enfants à vélo font le tour du monde pour découvrir le papier et sa fabrication, des papyrus de l'Egypte antique à l'industrie du livre au XXIe siècle en passant par la Chine et le Japon.

Type de document

Livres Jeunesse

Langue

français

Description physique

Non paginé ; ill. en coul., couv. ill. en coul. ; 24 cm

Date de publication

2023

Liens

- Est une traduction de : A volta ao mundo em papel

Contributeurs

- Serres, Alain (1956-....). Traducteur

Cotes

- M

Sections

Jeunesse

ISBN

978-2-35504-743-5

EAN

9782355047435

Sujets

- Papier -- Histoire

Classification

Dessin, arts décoratifs et mineurs

Plus d'informations...

Site	Fonds	Cote
Bibliothèque des Gibjoncs	Jeunesse	M
Médiathèque Leïla Slimani	Jeunesse	M

Si tu regarde longtemps la Terre / poèmes de Jean-Pierre Siméon

Livre

Siméon, Jean-Pierre (1950-....). Auteur

Edité par Rue du Monde. Paris - 2024

Un album constitué de cinquante phrases poétiques et de peintures sur le thème des beautés de la planète.

Type de document

Livres Jeunesse

Public de destination

- À partir de 9 ans

Langue

français

Description physique

1 vol. (non paginé [48] p.) ; ill. en coul. ; 23 x 29 cm

Date de publication

2024

Contributeurs

- Corvaisier, Laurent (1964-....). Illustrateur

Cotes

- JP SIM

Sections

Jeunesse

ISBN

978-2-35504-755-8

EAN

9782355047558

Sujets

- Poésies, comptines et chansons

Classification

Littérature des langues romanes. Littérature française

Plus d'informations...

Site	Fonds	Cote
Médiathèque Leïla Slimani	Jeunesse	JP SIM

Plante / Riz Reyes

Livre

Reyes, Riz. Auteur

Edité par Nathan Jeunesse. Paris - 2024

Une découverte des végétaux et des conseils pour cultiver quinze plantes et champignons chez soi : menthe, orchidée, bambou, carotte, entre autres.

Note

- Traduit de l'anglais

Type de document

Livres Jeunesse

Langue

français

Description physique

1 vol. (64 p.) ; illustrations en couleur ; 32 x 27 cm

Date de publication

2024

Contributeurs

- Boccaccini Meadows, Sara. Illustrateur

Cotes

- J 635 REY

Sections

Jeunesse

ISBN

978-2-09-502856-5

EAN

9782095028565

Numéro du document

9782095028565

Classification

Agriculture et techniques connexes

Plus d'informations...

Site	Fonds	Cote
Médiathèque Leïla Slimani	Jeunesse	J 635 REY

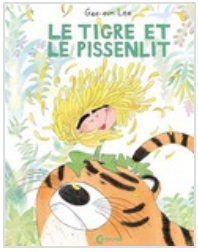

Le tigre et le pissenlit / Gee-eun Lee

Livre

Lee, Gee-eun. Auteur. Illustrateur

Edité par Cambourakis. Paris - 2024

Un tigre affamé sème la terreur partout où il passe. Tous les animaux le fuient et redoutent sa venue. Un jour, après avoir fait une sieste dans un champ, il se réveille avec un pissenlit au bout de la queue. La fleur semble collée à lui, ce qui ne la ravit pas non plus. Le tigre découvre alors le plaisir du partage et de l'entraide.

Type de document

Livres Jeunesse

Langue

français

Description physique

1 vol. (non paginé [80] p.) ; ill. en coul. ; 28 cm

Date de publication

2024

Contributeurs

- Lee, Hyonhee. Traducteur

Cotes

- L

Sections

Jeunesse

ISBN

978-2-36624-838-8

EAN

9782366248388

Plus d'informations...

Site	Fonds	Cote
Médiathèque Leïla Slimani	Jeunesse	L

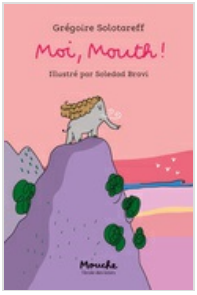

Moi, Mouth ! / Grégoire Solotareff

Livre

Solotareff, Grégoire (1953-....). Auteur

Edité par Ecole des loisirs. Paris - 2024

Depuis que Pouth, le garçon-mammouth, lui a dit qu'il avait envie de l'embrasser, la vie de Mouth n'est plus tout à fait comme avant.

Voir la collection «Mouche (Paris), 2024»

Autres documents dans la collection «M…

Type de document

Livres Jeunesse

Public de destination

- À partir de 6 ans

Langue

français

Description physique

1 vol. (60 p.) ; ill. en coul. ; 19 cm

Date de publication

2024

Collection

Mouche

Contributeurs

- Bravi, Soledad (1965-....). Illustrateur

Cotes

- JR SOL

Sections

Jeunesse

ISBN

978-2-211-33438-9

EAN

9782211334389

Sujets

- Premières lectures

Plus d'informations...

Site	Fonds	Cote
Médiathèque Leïla Slimani	Jeunesse	JR SOL

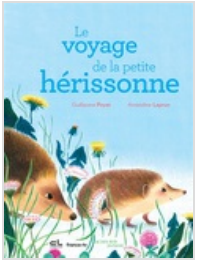

Le voyage de la petite hérissonne / Guillaume Poyet, Amandine Laprun

Livre

Poyet, Guillaume (19..-....) - cinéaste. Auteur

Edité par Actes Sud jeunesse. Arles (Bouches-du-Rhône) - 2023

Inspiré du téléfilm documentaire Le voyage épique d'un hérisson, ce récit mouvementé d'une lutte pour la survie donne de nombreuses informations sur le mode de vie des hérissons. Après la mort de sa maman, écrasée par une voiture, Petite hérissonne doit affronter la solitude, la faim et les menaces de prédateurs. Ses péripéties l'emmènent jusqu'en ville où elle trouve refuge dans un parc. ©Electre 2024

Type de document

Livres Jeunesse

Public de destination

- A partir de 5 ans

Langue

français

Description physique

1 vol. (42 p.) ; ill. en coul. ; 23 cm

Date de publication

2023

Contributeurs

- Laprun, Amandine (1980-....). Illustrateur

Cotes

- J 599.3 POY

Sections

Jeunesse

ISBN

978-2-330-17182-7

EAN

9782330171827

Sujets

- Hérissons
- Ouvrages pour la jeunesse
- Documentaires : sciences et techniques

Plus d'informations...

Site	Fonds	Cote
Bibliothèque des Gibjoncs	Jeunesse	J 599.3 POY
Médiathèque Leïla Slimani	Jeunesse	J 599.3 POY

L'autre côté de la rue / Mikaël Ollivier

Livre

Ollivier, Mikaël (1968-....). Auteur

Edité par Ed. Thierry Magnier. Paris - 2024

Dans la classe d'Alma, les parents viennent présenter leur métier. La petite fille est distraite et ne s'intéresse pas vraiment à eux. Elle a choisi il y a longtemps de devenir neurochirurgienne, à l'époque où elle voyait encore son père. A la fin de la journée, un homme s'approche pour raconter ses difficultés pour trouver un travail qui ait un sens à ses yeux. Alma est touchée par son récit.

Voir la collection «Petite poche»

Autres documents dans la collection «Pe…

Type de document

Livres Jeunesse

Public de destination

- A partir de 7 ans

Langue

français

Description physique

46 p. ; 15 cm

Date de publication

2024

Collection

Petite poche

Cotes

- JR OLL

Sections

Jeunesse

ISBN

979-10-352-0708-3

EAN

9791035207083

Popularité

Document emprunté 3 fois ces 6 derniers mois

Classification

Littérature des langues romanes. Littérature française

Plus d'informations...

Site	Fonds	Cote
Médiathèque Leïla Slimani	Jeunesse	JR OLL

L' hôtel Tulipe / Kim Ji-an

Livre

Kim, Ji-An. Auteur. Illustrateur

Edité par Qilinn. Paris - 2024

Dans un champ quelque part en Corée, cinq petites souris plantent soigneusement des bulbes de tulipes. Elles attendent patiemment jusqu'au printemps. Des tulipes de toutes les couleurs ont éclos, c'est le grand moment de l'ouverture de l'hôtel Tulipe. Les clients se pressent car il referme ses portes lorsque les fleurs se fanent. Une histoire tout en poésie pour jouer avec les saisons.

Note

- Traduit du coréen

Type de document

Livres Jeunesse

Langue

français

Description physique

1 vol. (48 p.-2 dépl.) ; illustrations en couleur ; 27 x 23 cm

Date de publication

2024

Cotes

- K

Sections

Jeunesse

ISBN

978-2-37493-169-2

EAN

9782374931692

Numéro du document

9782374931692

Plus d'informations...

Site	Fonds	Cote
Médiathèque Leïla Slimani	Jeunesse	K

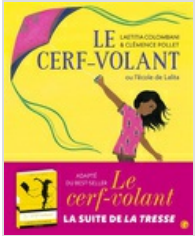

Le cerf-volant ou l'école de Lalita / Texte de Laetitia Colombani

Livre

Colombani, Laetitia - Auteur du texte. Auteur

Edité par Société des Editions Grasset et Fasquelle Jeunesse ;
Impr. ESTELLA GRAFICAS - 2023

En Inde, Lalita, qui rêve de pouvoir aller à l'école, rencontre les Red Brigades, des femmes vêtues de rouge qui se battent pour l'éducation des femmes du village.

Type de document

Livres Jeunesse

Langue

français

Description physique

1 vol. (40 p.) ; 29 cm

Date de publication

2023

Contributeurs

- Pollet, Clémence - Illustrateur. Illustrateur

Cotes

- JA C

Sections

Jeunesse

ISBN

978-2-246-83362-8

EAN

9782246833628

Popularité

Document emprunté 1 fois ces 6 derniers mois

Plus d'informations...

Site	Fonds	Cote
Médiathèque Leïla Slimani	Jeunesse	JA C

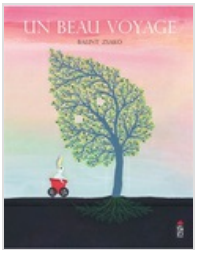

Un beau voyage / Balint Zsako

Livre

Zsako, Balint (1979-....). Auteur

Edité par Saltimbanque - 2024

Un lapin poursuivi par un loup trouve refuge dans un arbre, qui devient son ami. Ensemble, ils débutent un grand voyage pour retrouver la famille du lapin. L'arbre se transforme simultanément en train, en bateau et en avion. Une fois les lapins retrouvés, c'est à l'arbre d'avoir besoin d'aide. Un album sans parole mettant en scène une histoire d'amitié et de solidarité.

Type de document

Livres Jeunesse

Langue

français

Description physique

1 vol. (non paginé [177] p.) ; ill. en coul. ; 26 cm

Date de publication

2024

Liens

- Est une traduction de : Bunny & Tree

Cotes

- Z

Sections

Jeunesse

ISBN

978-2-37801-289-2

EAN

9782378012892

Popularité

Document emprunté 2 fois ces 6 derniers mois

Sujets

- Albums
- Livres d'images

Plus d'informations...

Site	Fonds	Cote
Médiathèque Leïla Slimani	Jeunesse	Z

Mon coeur / scénario et dessin : Antoine Guilloppé

Livre

Guilloppé, Antoine (1971-....). Auteur. Illustrateur

Edité par Nathan Jeunesse. Paris - 2024

Une histoire sur le thème des émotions qui se déroule dans le Grand Nord. Un volet dépliant donne aux parents les clés d'entrée dans la bande dessinée.

Voir la collection «Mini bulles, 2024»

Autres documents dans la collection «M…

Type de document

Bandes dessinées Jeunesse

Langue

français

Description physique

1 vol. (25 p.) ; ill. en coul. ; 22 cm

Date de publication

2024

Collection

Mini bulles

Cotes

- JBD GUI
- 741.56 GUI M

Sections

Jeunesse

ISBN

978-2-09-503071-1

EAN

9782095030711

Popularité

Document emprunté 1 fois ces 6 derniers mois

Classification

Dessin, arts décoratifs et mineurs

Plus d'informations...

Site	Fonds	Cote
Bibliothèque des Gibjoncs	Jeunesse	JBD GUI
Médiathèque Leïla Slimani	Jeunesse	JBD GUI
Bibliothèque du Val d'Auron	Jeunesse	741.56 GUI M

Nacre et Cobalt / scénario, Jean-Christophe Deveney

Livre

Deveney, Jean-Christophe (1977-....). Auteur

Edité par Glénat. Grenoble - 2024

Fille du marquis de Gabrini et de la marquise Hanne, Jeanne est née un jour de tempête et grandit dans un environnement maritime, tissant un lien particulier avec l'océan. Elle explore le monde aquatique et rencontre une sirène. Sceptique, son père, un savant des Lumières, doute de l'existence de ces créatures, mais grâce aux chants de Jeanne, ils parviennent à établir un contact avec ce peuple.

Voir la série «Jeanne des embruns»

Autres documents de la série «Jeanne d…

Type de document

Bandes dessinées Jeunesse

Langue

français

Description physique

1 vol. (104 p.) ; ill. en coul. ; 30 cm

Date de publication

2024

Collection

Jeanne des embruns

Série

Jeanne des embruns, 1

Contributeurs

- Varrel, Valentin (1997-....). Illustrateur

Cotes

- JBD J (1)

Sections

Jeunesse

ISBN

978-2-344-05456-7

EAN

9782344054567

Popularité

Document emprunté 3 fois ces 6 derniers mois

Plus d'informations...

Site	Fonds	Cote
Médiathèque Leïla Slimani	Jeunesse	JBD J (1)

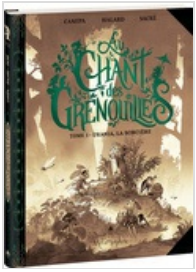

Urania, la sorcière / scénario, Barbara Canepa et Anaïs Halard

Livre

Canepa, Barbara (1969-....). Auteur | Halard, Anaïs. Auteur

Edité par Oxymore. Toulon (Var) - 2024

Une plongée au coeur d'un univers anthropomorphique, afin de faire découvrir la lecture enchanteresse des signes et des secrets qu'offre la nature. Les histoires, mettant en scène les aventures de plusieurs familles d'animaux, sont entrecoupées de pages pédagogiques qui donnent une dimension ludique, écologique et didactique à la série. Edition spéciale en sépia.

Voir la collection «Métamorphose, 2024»

Voir la série «Au chant des grenouilles»

Autres documents dans la collection «M…

Autres documents de la série «Au chant…

Type de document

Bandes dessinées Jeunesse

Langue

français

Description physique

1 vol. (54 p.) ; ill. ; 35 cm

Date de publication

2024

Collection

Au chant des grenouilles ; Métamorphose

Série

Au chant des grenouilles, 1

Contributeurs

- Sacré, Florent. Illustrateur
- Rigano, Giovanni (1977-....). Illustrateur

Cotes

- JBD CHA (1)

Sections

Jeunesse

ISBN

978-2-38561-034-0

EAN

9782385610340

Popularité

Document emprunté 1 fois ces 6 derniers mois

Plus d'informations...

Site	Fonds	Cote
Médiathèque Leïla Slimani	Jeunesse	JBD CHA (1)

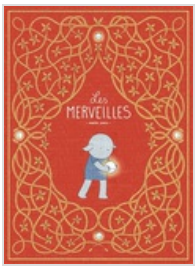

Les merveilles / Marta Cunill

Livre

Cunill, Marta (1986-....). Auteur

Edité par Bang Editions. Barcelone (Espagne) - 2024

Dans un monde sombre où la végétation a disparu, des petits lutins plantent clandestinement de petites boules lumineuses qui se transforment en plantes afin de sauver la planète. La tâche est dangereuse, car les responsables politiques, se félicitant de la bonne santé de l'économie, criminalisent toute action écologique et envoient des patrouilleurs brûler la grande forêt.

Note

- Notice réd. d'après la couv.

Type de document

Bandes dessinées Jeunesse

Langue

français

Description physique

1 vol. (non paginé [ca 96] p.) ; ill. en coul. ; 26 cm

Date de publication

2024

Contributeurs

- Jaillard, Léa. Traducteur

Cotes

- JBD CUN

Sections

Jeunesse

ISBN

978-84-1371-5032

EAN

9788413715032

Plus d'informations...

Site	Fonds	Cote
Médiathèque Leïla Slimani	Jeunesse	JBD CUN

Pour qui est ce beau cadeau ? / Chihiro Nakagawa

Livre

Nakagawa, Chihiro (1958-....). Auteur

Edité par Rue du Monde. Paris - 2023

Les p'tits Bonzoms viennent en aide au Père Noël vieillissant pour distribuer un gros cadeau en temps et en heure. Ils récupèrent le colis depuis son traîneau volant puis organisent sa livraison à grand renfort d'engins de chantiers.

Voir la série «Les p'tits bonzoms»

Autres documents de la série «Les p'tits…

Note

- Traduit du japonais

Type de document

Livres Jeunesse

Public de destination

- À partir de 3 ans

Langue

français

Description physique

1 vol. (non paginé [32] p.) ; ill. en coul. ; 22 x 30 cm

Date de publication

2023

Collection

Les p'tits bonzoms

Série

Les p'tits bonzoms, 6

Liens

- Est une traduction de : Otasuke kobito no kurisumasu

Contributeurs

- Koyose, Junji (1949-....). Illustrateur
- Serres, Alain (1956-....). Traducteur

Cotes

- N
- J000100 NAK P

Sections

Jeunesse

ISBN

978-2-35504-746-6

EAN

9782355047466

Sujets

- Albums

Plus d'informations...

Site	Fonds	Cote
Médiathèque Leïla Slimani	Jeunesse	N
Bibliothèque du Val d'Auron	Jeunesse	J000100 NAK P

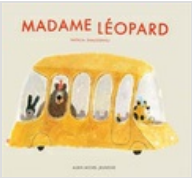

Madame Léopard / Natalia Shaloshvili

Livre

Shaloshvili, Natalia. Auteur. Illustrateur

Edité par Albin Michel-Jeunesse. Paris - 2024

Chaque jour, Madame Léopard conduit le bus qui permet aux autres animaux de vaquer à leurs occupations. Un matin son véhicule, bondé comme à l'accoutumée, se fait dépasser par une voiture roulant à toute vitesse. Dès lors, les choses changent du tout au tout pour Madame Léopard et tous les animaux.

Type de document

Livres Jeunesse

Langue

français

Description physique

1 vol. (non paginé [49] p.) ; ill. en coul. ; 24 x 27 cm

Date de publication

2024

Liens

- Est une traduction de : Leoparda
- Est une traduction de : Леопарда

Contributeurs

- Rochefort, Margaux. Traducteur

Cotes

- S
- J000100 SHA M

Sections

Jeunesse

ISBN

978-2-226-48707-0

EAN

9782226487070

Popularité

Document emprunté 2 fois ces 6 derniers mois

Classification

Dessin, arts décoratifs et mineurs

Plus d'informations...

Site	Fonds	Cote
Bibliothèque des Gibjoncs	Jeunesse	S
Médiathèque Leïla Slimani	Jeunesse	S
Bibliothèque du Val d'Auron	Jeunesse	J000100 SHA M

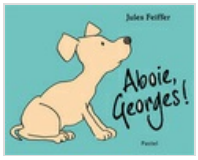

Aboie, Georges ! / Jules Feiffer

Livre

Feiffer, Jules (1929-....). Auteur

Edité par Pastel ; l'École des loisirs - 2024

Une histoire pour rire du chien Georges, qui au lieu d'aboyer, pousse les cris d'autres animaux. Sa maman le conduit chez le vétérinaire qui, à chaque fois que Georges fait le bruit d'un animal, ressort celui-ci de l'intérieur du petit chien : un chat, un cochon, etc.

Note

- Traduit de l'américain

Type de document

Livres Jeunesse

Public de destination

- De 0 à 3 ans

Langue

français

Description physique

1 vol. (non paginé [30] p.) ; ill. en coul. ; 19 x 24 cm

Date de publication

2024

Liens

- Est une traduction de : Bark, George

Contributeurs

- Lager, Claude. Traducteur

Cotes

- F
- J000115 FEI A

Sections

Jeunesse

ISBN

978-2-211-30811-3

EAN

9782211308113

Popularité

Document emprunté 2 fois ces 6 derniers mois

Sujets

- Albums

Classification

Dessin, arts décoratifs et mineurs

Plus d'informations...

Site	Fonds	Cote
Bibliothèque des Gibjoncs	Jeunesse	F
Médiathèque Leïla Slimani	Jeunesse	F
Bibliothèque du Val d'Auron	Jeunesse	J000115 FEI A